



LA NOSTRA CITTÀ

Reggio Emilia 2009 - 2014

Sport, comunità, partecipazione
25 marzo 2014





LA NOSTRA CITTÀ

Reggio Emilia 2009 - 2014

Milena Bertolini

Presidente Fondazione per lo Sport

**La Fondazione per lo sport:
fatti e progetti**

I PUNTI PRINCIPALI:

1. Dalla nascita ad oggi
2. Le economie gestionali
3. Le migliorie strutturali
4. I contributi
5. Il futuro



DALLA NASCITA...

La **crisi economica** ha messo in ginocchio le economie degli Stati.

Anche l'Italia ha sofferto una politica di tagli e austerità.

Più di tutti gli Enti locali e in particolar modo i Comuni hanno visto ridursi drasticamente i trasferimenti statali.



DALLA NASCITA...

I Comuni hanno dovuto a loro volta tagliare drasticamente le spese dei loro bilanci.

La crisi del settore edilizio e del Commercio ha determinato contemporaneamente una riduzione delle entrate dei Comuni.

Lo **sport** non ha fatto eccezione: anche qui il Comune ha dovuto tagliare.



DALLA NASCITA...

Ma il **modello** scelto dal Comune di Reggio ha fatto sì che la crisi sia stato meglio assorbita ed anzi il mondo sportivo ha perfino “rilanciato”.

Il modello è quello della **partecipazione**: la **Fondazione per lo sport**, una fondazione di partecipazione.

Farsi carico di fare le cose, decidendole **insieme** e portando ognuno un po' del peso.

Efficienza, risparmio, investimenti e migliorie: un po' la **Fondazione**, un po' le **società sportive**.



DALLA NASCITA...

Senza questo modello, non ci sarebbe stato altro che la crisi a spegnere lentamente ogni cosa.

*“La libertà non è star sopra un albero,
non è neanche un gesto o un’invenzione,
la libertà non è uno spazio libero,
libertà è partecipazione”.*
(Giorgio Gaber)



DALLA NASCITA...

**Nei primi 3 anni e 2 mesi,
cioè dal 2008 a febbraio 2011...**

**...alla Fondazione vengono assegnati tutti gli impianti
ad **esclusione** de:**

- l'impianto natatorio "Ferretti- Ferrari"
di **Via Melato;**
- gli **impianti circoscrizionali.**



Impianti assegnati da marzo 2011:

L'impianto natatorio "Ferretti-Ferrari" di [Via Melato](#)



Impianti assegnati da marzo 2011:

Gli impianti circoscrizionali:



- Pista skateboard
- Pista Zandonai
- Palestra Mappamondo
- Palestra Via Candelù



Impianti assegnati da marzo 2011:

Palestra di **Via Pascal - Loc. Rivalta**



Il sistema partecipato:

Partecipazione è stato anche assegnare con procedure condivise, senza conflittualità, sedendosi insieme a discutere LA GESTIONE DI OLTRE 50 IMPIANTI SPORTIVI, evitando ciò che è successo in altre città, con le società sportive le une contro le altre.



Il sistema partecipato:



UN MILIONE IN MENO per fare di più...

rifare

	ANNO 2007	ANNO 2008	ANNO 2009	ANNO 2011	ANNO 2012
Oneri per funzioni sportive - Comune	3.152.800,00	1.483.570,00	1.301.780,00	737.923,00	522.000,00
Oneri per funzioni sportive - Fondazione	0,00	1.596.739,00	1.619.235,00	1.896.500,00	1.686.500,00
Quote rimborsate al Comune dalla FONDAZIONE	0,00	-55.682,50	-23.103,00	-60.583,00	-60.000,00
Oneri per funzioni sportive - TOTALE	3.152.800,00	3.024.626,50	3.067.912,00	2.897.912,00	2.148.500,00



CHI HA MANTENUTO L'EQUILIBRIO?



**Le economie gestionali
grazie alle società sportive**



1. Palasport Fanticini:

Gestione del Comune 2007: 60.000 euro

Gestione Fondazione 2008: 27.000 euro

Gestione Fondazione 2013: 17.000 euro

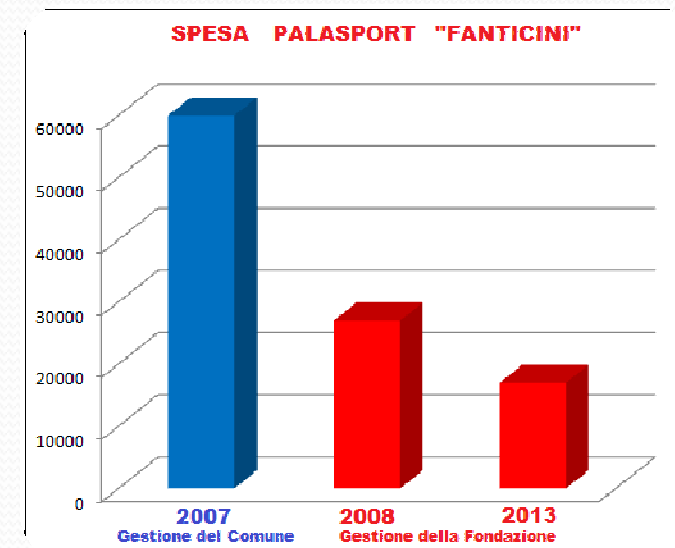

2. Stadio Mirabello

Gestione del Comune 2007: 80.460 euro

Gestione Fondazione 2008 : 51.000 euro

Gestione Fondazione 2012 : 45.000 euro

Gestione Fondazione 2013 : 20.000 euro

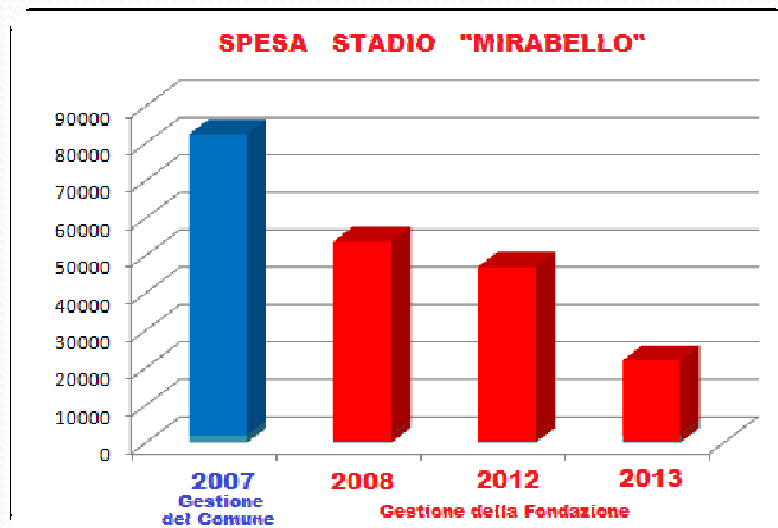

3. Palasport Bigi

Gestione del Comune 2004: 93.127 euro

Gestione Fondazione 2008: 44.000 euro

Gestione Fondazione 2013: 26.000 euro

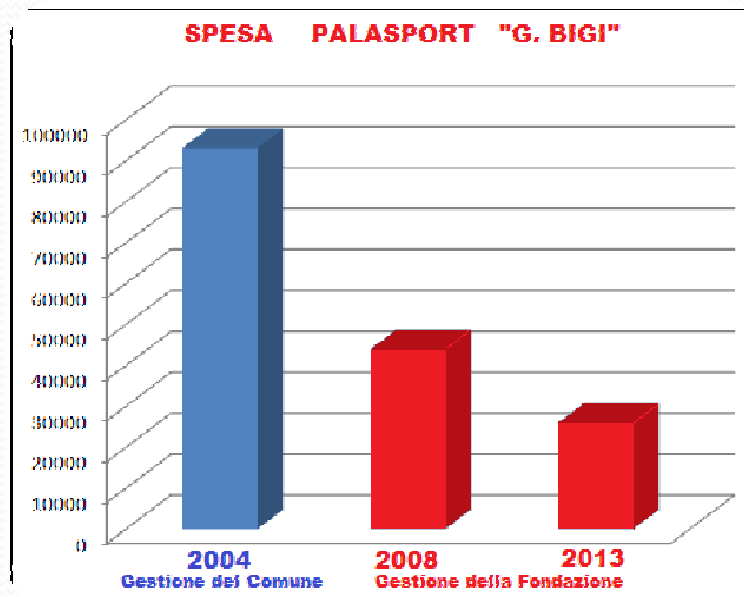

4. Piscina di Via Melato:

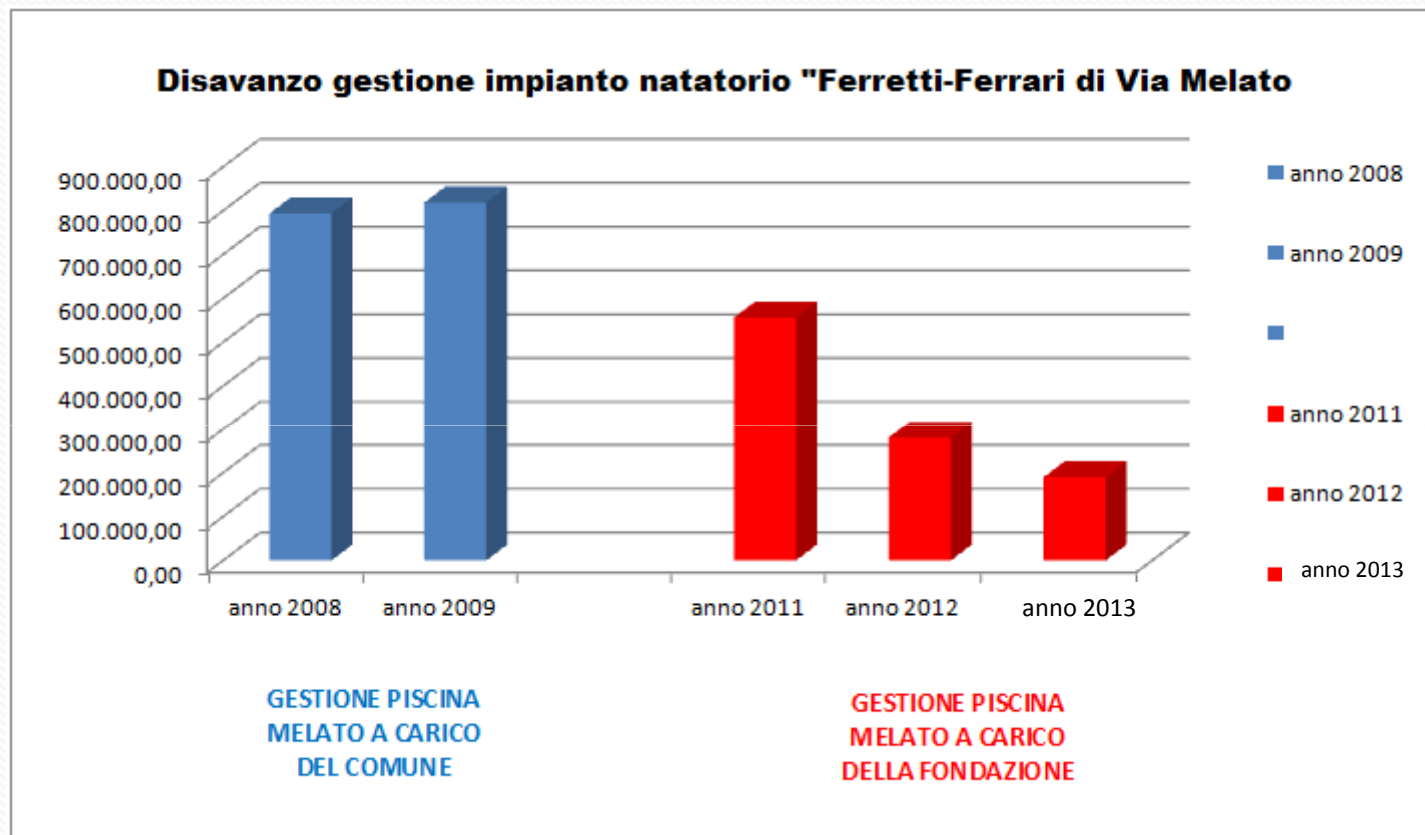

Il BILANCIO oggi è in equilibrio perché:

I gestori degli impianti a rilevanza economica (Piscina di Via Melato e **altri grandi impianti** - Mirabello, Palasport, Palafanticini) pagano alla Fondazione, cioè danno al resto del mondo sportivo, o consentono risparmi per circa **470.000 Euro IVA COMPRESA**.



Le miglorie strutturali

Nel giro di 6 anni (2007-2013) con 1.000.000 di Euro circa in meno, il Comune non solo non ha diminuito i Servizi, ma ha ottenuto attraverso la Fondazione medesima che fosse possibile sostenere nuovi oneri per un **valore di oltre 400.000 Euro**, secondo il prospetto che segue:



A. I progetti a supporto della comunità:



Grazie al **Progetto Sport e Comunità**, la Fondazione si fa carico di una serie di Servizi sociali ed educativi sul territorio, quali **“Cantieri sportivi”**, **“Campus”** e **“Danzability”**, per un valore complessivo di **120.000 Euro** l’anno circa.



A. I progetti a supporto della comunità:



Tante sono state le società sportive che hanno contribuito e partecipato a Campus e Cantieri:

Cantieri: 7 sedi, 16 cantieri, 13 società, 360 ragazzi.
Campus: 8 sedi, 8 campus, 13 società, 220 ragazzi.



Volley Massenzatico



A. I progetti a supporto della comunità:



Sono stati fatti anche numerosi corsi per la formazione dei responsabili delle società sportive, iniziativa parte sempre del Progetto Sport e Comunità, nella sezione della formazione.



A. I progetti a supporto della comunità:



Fa parte del progetto Sport e Comunità anche il progetto di sostegno alla disabilità chiamato Danzability, che permette a ragazzi e ragazze con disabilità, di danzare insieme agli altri.

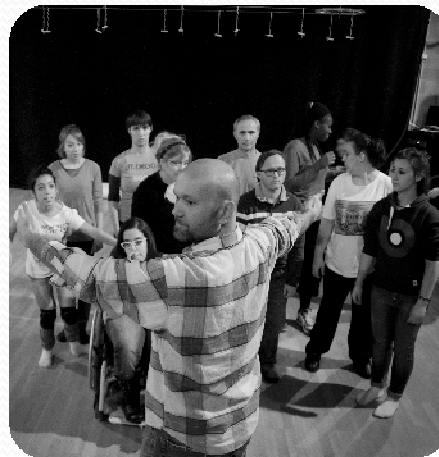

B. Gli investimenti fatti:

La Fondazione finanzia indirettamente

18 investimenti (dato 2014), realizzati in parte anche dalle società sportive **ATTRAVERSO** l'aumento dei corrispettivi di concessione,

per una maggiore **spesa annua** pari ad Euro **265.000 (IVA compresa - Dato 2014)**.



**Quali sono stati i principali
interventi attuati sugli
impianti sportivi comunali?**



1. RIQUALIFICAZIONE DELL'”Impianto di Via Zandonai”



PRIMA



DOPO



1. RIQUALIFICAZIONE DELL'”Impianto di Via Zandonai”

Il manto dello
”Zandonai”
prima e dopo



2. Spogliatoi e locali della “Pista di avviamento al ciclismo”



Cooperatori



3. NUOVI SPOGLIATOI E LOCALI CALCIO “Stranieri”



4. RIQUALIFICAZIONE DELLA PALESTRA “Doriano Chierici”

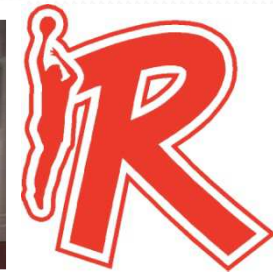

5. Rifacimento pavimentazione sportiva “Palestra Einstein”



6. RIQUALIFICAZIONE DELLE “Palestre A e B S.M. Pertini”



7. RIQUALIFICAZIONE “Palestra Boxe”

BOXE TRICOLORE
REGGIO EMILIA



8. RIQUALIFICAZIONE DEL “Campo calcio di Massenzatico”



9. Ristrutturazione casetta sociale “Campo calcio Lari”



10. Rifacimento del battifreccia al “Campo tiro con l’arco”



11. Realizzazione campo sintetico di allenamento da Rugby”



12. RIQUALIFICAZIONE del “Campo di atletica Camparada”

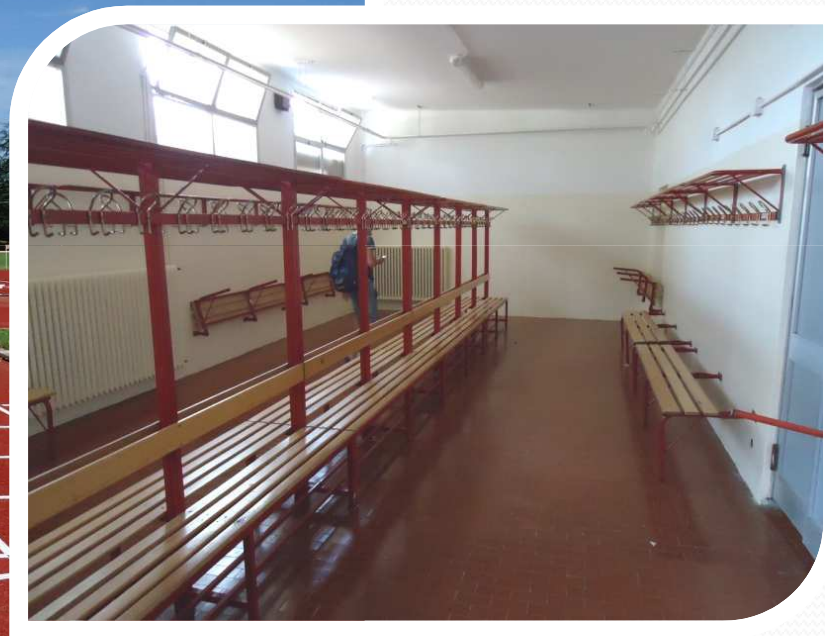

13. Realizzazione campo calcio sintetico “Merli A”



14. Realizzazione campo sintetico “Campo calcio Taddei”



15. Realizzazione nuovo campo a 5 sintetico di Roncocesi



16. Realizzazione nuova tribuna “Campo calcio Masone”



**Masone
A.S.D.**



17. Realizzazione nuova tribuna “Campo calcio Rosta”



18. Ristrutturazione Palestra San Maurizio



Con 30.000 Euro di
contributo della società
sportiva



C. Un nuovo Servizio di comunicazione a servizio delle società sportive

- Per la cura dei social network, del “web-magazine” ed arricchimento del “sito istituzionale”;
- Per la promozione delle attività delle società sportive attraverso il network e verso il mondo esterno;
- Per il progetto di “*Storytelling*”, la narrazione della storia delle società sportive della Fondazione.



Il ripristino dei contributi

60.000 EURO DI CONTRIBUTI GIA' EROGATI:

- **30.000 per attività giovanile**, con riguardo specificamente ai soggetti ricompresi fra i 13 e i 18 anni;
- **10.000 per attività organizzata a favore di persone della terza età;**
- **7.000 per attività svolta a favore di persone disabili;**
- **3.000 per attività svolta a favore delle scuole primarie;**
- **10.000 per attività organizzata in impianti natatori** da soggetti sportivi che, pur non essendo concessionari di impianti, abbiano contribuito in maniera significativa all'equilibrio gestionale di quelli ove svolgono o svolgeranno la loro attività.



Il futuro 2014

1. In arrivo altri 60.000 Euro di **contributi**;
2. Nuove **manutenzioni**;
3. Nuovi **progetti** a sostegno della comunità.



I nuovi contributi

Grazie alle economie gestionali, è risultato un avanzo di bilancio 2013 che permette alla Fondazione di erogare **nuovi contributi** per una somma di ulteriori **60.000 Euro**.



In questi anni si è richiesto un grosso sforzo alle **società sportive** e queste **hanno risposto e dato molto**.

Questo è il momento in cui la **Fondazione** può cominciare a “**dare indietro**” alle società un po’ di risorse, attraverso l’erogazione di nuovi contributi.



Le nuove manutenzioni

Sono stati previsti interventi manutentivi straordinari fino a **140.000 Euro** per il 2014.

Due sono già quelli programmati, gli altri saranno da decidere in base alle esigenze e le priorità in base a criteri di trasparenza.



Gli interventi programmati per il 2014

1. La realizzazione del nuovo manto in erba sintetica presso il campo di calcio Cimurri di Via Mutilati del lavoro.



Gli interventi programmati per il 2014

2. La realizzazione **totalmente a spese della società concessionaria** del nuovo manto in erba sintetica presso l'impianto di calcio "G. Lari" di Via Clelia Fano.



Un proposito per il futuro

Essere sempre più
a favore dello sport,
essere **strumenti di crescita** per **le società sportive**
e
far crescere la **qualità** dello sport a livello dilettantistico,
prevenendo l'abbandono precoce dell'attività sportiva e
innalzando lo standard degli impianti comunali a favore
della sicurezza e del welfare della società.



Grazie
per l'attenzione!

